

Légende

- | | |
|--|--|
| AFFECTATION | RESEAU |
| Zone d'habitat | Route |
| Zone d'habitat à caractère rural | Autoroute existante |
| Zone de services publics et d'équipements communautaires | Autoroute en projet |
| Zone d'activité économique mixte | Route de liaison |
| Zone d'activité économique industrielle | Route de liaison en projet |
| Zone d'extraction | Chemin de fer |
| Zone d'aménagement communal concerté | Ligne existante |
| Zone agricole | Ligne en projet |
| Zone forestière | Canalisation et ligne HT |
| Zone d'espaces verts | Ligne HT existante |
| Zone naturelle | Ligne HT en projet |
| Zone de parc | Canalisations existantes |
| Voie navigable ou plan d'eau | Canalisations en projet |
| | PERIMETRE |
| | Intérêt paysager |
| | Réserve |
| | Intérêt culturel, historique ou esthétique |
| | Liaisons écologiques |
| | Périmètres des révisions partielles |
| | Prescriptions supplémentaires |
| | Risque naturel ou contraint |
| | FOND DE PLAN |
| | Ancien fond IGN |

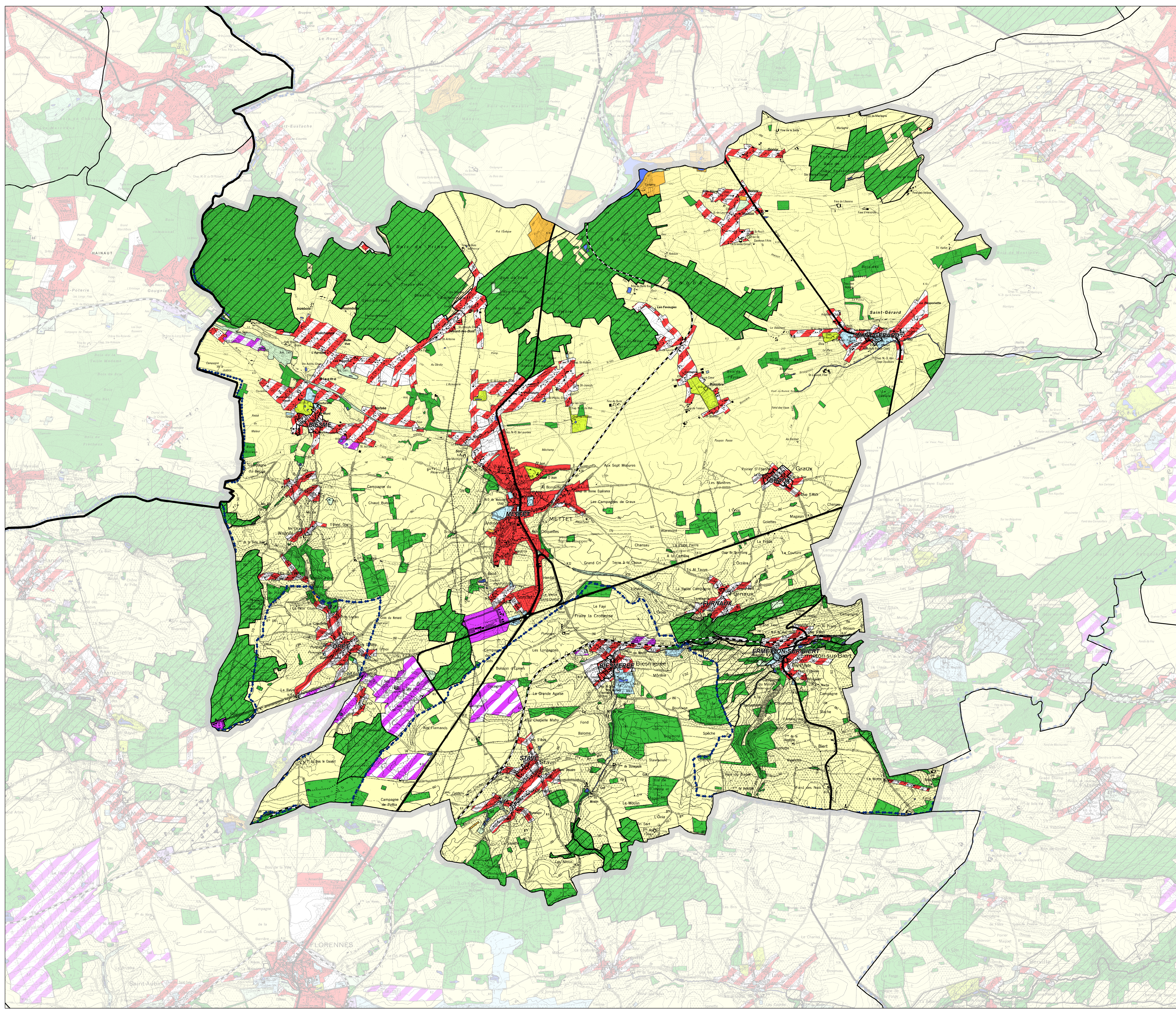

ANALYSE DE LA SITUATION EXISTANTE

PROGRAMME COMMUNAL DE DEVELOPPEMENT RURAL

Commune de :
METTET
(INS : 92087)

PLAN DE SECTEUR

2

VERSION: Décembre 2009 ECHELLE: 0 250 500 Mètres

SOURCES: SPW/IGM/ILP Institut géographique national

ADMINISTRATION COMMUNALE DE METTET
Place Joseph Meunier, 1 - B-5046 METTET
Tel: +32 (0)71 72 00 70 - Fax: +32 (0)71 72 72 40
Adresse internet: www.mettet.be
Courriel: info@mettet.be

BUREAU ECONOMIQUE DE LA PROVINCE DE NAMUR
Avenue Sergeant Vintoff 2 - 5000 NAMUR
Tel: 02371 71 71 - Fax: 02171 71 00
Adresse internet: www.bep.be
Courriel: info@bep.be