

Province de Namur

Commune de Mettet

Programme Communal de Développement Rural

Partie 5 : Cartes et tableaux récapitulatifs

Version de décembre 2009

Projets du lot 1 : réalisés dans les 1 à 3 ans

Réf.	Intitulés génériques de projets	Objectifs	Budget	Recherche de moyens	Partenaires
1	Extension de la Zone d'activité économique à St Donnat	Enjeu n°1 : Développer, maintenir et créer des activités et de l'emploi.	17.620 €	100% Commune = 17.620 (p-e subv via Bep Expa)	Bep Expa
2	Création d'un Hall Relais d'activités économiques destiné aux PME	Enjeu n°1 : Développer, maintenir et créer des activités et de l'emploi.	1.200.000 €	100% Bep Expa	Bep Expa
13	Meilleure gestion de la relation entre agriculteurs et population (Charte)	Enjeu n°2 : Organiser, aménager et protéger le territoire et ses ressources culturelles Enjeu n°3: Répondre aux enjeux de la cohésion sociale	10.000 €	100% Commune	personne extérieure ayant l'expérience dans la rédaction de chartes
23	Signalisation des pôles d'attractions touristiques	Enjeu n°1 : Développer, maintenir et créer des activités et de l'emploi.	260.150 €	75% CGT = 195.112 25% Commune = 65.038	
35	Réfections des murs de pierre	Enjeu n°2 : Organiser, aménager et protéger le territoire et ses ressources culturelles	306.092 €	Patrimoine = 116.319 DR (Brogne) = 120.000 Commune = 69.773	L'association « Qualité Village Wallonie » L'Institut du Patrimoine Wallon
36	Aménagement de place d'ORET	Enjeu n°2 : Organiser, aménager et protéger le territoire et ses ressources culturelles Enjeu n°3: Répondre aux enjeux de la cohésion sociale	897.825 €	60% DR = 538.695 40% Commune = 359.130	
42	Élaboration d'un Plan Communal de développement de la Nature (PCDN)	Enjeu n°2 : Organiser, aménager et protéger le territoire et ses ressources culturelles	22.000 €	DGRNE = 19.500 Commune = 2500	
51	Aménagement de la place Léon Colin à Mettet	Enjeu n°2 : Organiser, aménager et protéger le territoire et ses ressources culturelles Enjeu n°3: Répondre aux enjeux de la cohésion sociale	706.475 €	60% DR = 423.885 40% Commune = 282.590	
54	Recensement et balisage des chemins et sentiers	Enjeu n°2 : Organiser, aménager et protéger le territoire et ses ressources culturelles	6.725€	60% CGT = 3450 40% Commune = 2300	Mettet Godasses
57	Plan de déplacement scolaire pour accès à des subsides escargots	Enjeu n°2 : Organiser, aménager et protéger le territoire et ses ressources culturelles Enjeu n°3: Répondre aux enjeux de la cohésion sociale	276.000	SPW = 187.500 Commune = 88.500	
58	Établissement d'un plan de circulation dans le village de Furnaux, en concertation avec les habitants	Enjeu n°3: Répondre aux enjeux de la cohésion sociale	1.000 €	100% Commune	

64	Études énergétiques agriculture - environnement	Enjeu n°1 : Développer, maintenir et créer des activités et de l'emploi. Enjeu n°2 : Organiser, aménager et protéger le territoire et ses ressources culturelles	12.500 €	Commune Région wallonne (énergie)	Facilitateurs en biométhanisation (Philippe Hermand) et en cogénération (Ismaël Daoud)
68	Réhabilitation de la salle de Biesme en espace de rencontre et de convivialité	Enjeu n°3: Répondre aux enjeux de la cohésion sociale	703.161 €	80% DR = 562.529 20% Commune = 140.632	
71	Aménagement d'une aire de jeux pour enfants à MAISON	Enjeu n°3: Répondre aux enjeux de la cohésion sociale	130.000 €	75% Infrasport = 97500 25% Commune = 32500	
76	Accueil des nouveaux habitants	Enjeu n°3: Répondre aux enjeux de la cohésion sociale	2.500 €/an	Commune sponsors privés	Les commerçants
79-1	Valorisation du site de l'Abbaye de Brogne comme centre d'accueil touristique - phase 1	Enjeu n°1 : Développer, maintenir et créer des activités et de l'emploi. Enjeu n°3: Répondre aux enjeux de la cohésion sociale	387.480 €	DR = 203.873 CGT = 78.677 Commune = 104.930	asbl Abbaye de Brogne
82	Cadastre des besoins des jeunes	Enjeu n°3: Répondre aux enjeux de la cohésion sociale	2.000 €/an	100% Commune	
84	Bus multiservices	Enjeu n°2 : Organiser, aménager et protéger le territoire et ses ressources culturelles	31.800 €	80% DR = 25.440 20% Commune = 6360	
88	Création d'un Syndicat d'Initiative	Enjeu n°1 : Développer, maintenir et créer des activités et de l'emploi. Enjeu n°3: Répondre aux enjeux de la cohésion sociale	57.500 €	CGT = 39.500 Commune = 15.500 asbl ou commune = 2.500	
92	Création de logements intergénérationnels (phase 1 et 2)	Enjeu n°3: Répondre aux enjeux de la cohésion sociale	3.370.000 €	la Dinantaise = 1.540.000 DR = 1.460.000 Commune = 370.000	La Dinantaise le CPAS
94	Information des habitants au sein du Parc	Enjeu n°3: Répondre aux enjeux de la cohésion sociale	2.000 € (mise en route) puis 600 euros/an	75% Plan de cohésion social 25% commune	Antenne sociale Forum social

Projets du lot 2 : réalisés dans les 4 à 6 ans

Réf.	Intitulés génériques de projets	Objectifs	Budget	Recherche de moyens	Partenaires
2bis	Création d'un atelier rural	Enjeu n°1 : Développer, maintenir et créer des activités et de l'emploi.	1.000.000 €	80% Développement durable 20% Fonds propres communaux	
3	Réhabilitation du site de l'ancienne scierie d'Ermeton	Enjeu n°2 : Organiser, aménager et protéger le territoire et ses ressources culturelles Enjeu n°3: Répondre aux enjeux de la cohésion sociale	905.080 €	Région wallonne : réaménagement-assainissement DR : aménagements paysagers	Région wallonne
5	Création d'une agence de développement local ADL	Enjeu n°1 : Développer, maintenir et créer des activités et de l'emploi.	81.900 €	Subvention RW = 63.000 € Participation communale 30% = 18.900 €	ADL d'Anhée
12	Cellule d'accueil et d'information relative à la gestion des activités agricoles sur le territoire communal	Enjeu n°3: Répondre aux enjeux de la cohésion sociale	200 €/an	Fonds propres- RW (ou en fonction de l'organisateur)	
15	Promotion et aide à l'installation de panneaux photovoltaïques sur les bâtiments agricoles.	Enjeu n°1 : Développer, maintenir et créer des activités et de l'emploi. Enjeu n°2 : Organiser, aménager et protéger le territoire et ses ressources culturelles	à déterminer	Financement par les coopérateurs publics ou privés Subsides RW Emprunts (Triodos - financement alternatif)	Xavier Walhin, facilitateur RW pour le photovoltaïque
25	Développement d'un "cachet" propre à chaque village - Opération villages fleuris	Enjeu n°2 : Organiser, aménager et protéger le territoire et ses ressources culturelles Enjeu n°3: Répondre aux enjeux de la cohésion sociale	7.000 €	80% DR = 5.600 20% Commune = 1.400	Section locale du Cercle horticole régional « Le Magnolia » à Stave Les différents comités des fêtes
45	Mise à disposition de broyeurs communaux	Enjeu n°2 : Organiser, aménager et protéger le territoire et ses ressources culturelles	3.750 €	Commune, RW-DR, RW-énergie	
56	Développer des itinéraires cyclistes sécurisés	Enjeu n°2 : Organiser, aménager et protéger le territoire et ses ressources culturelles	50.000 €		
58 bis	Aménagements suite à l'établissement d'un plan de circulation dans le village de Furnaux, en concertation avec les habitants	Enjeu n°2 : Organiser, aménager et protéger le territoire et ses ressources culturelles	700.000 €	Développement durable Fonds propres communaux	
60	Mise en place d'un Système de Covoiturage Local	Enjeu n°3: Répondre aux enjeux de la cohésion sociale	à déterminer		

60 bis	Mise en place d'un Système d'échange Local (SEL)	Enjeu n°3: Répondre aux enjeux de la cohésion sociale	à déterminer		
71bis	Parking pour salle des fêtes de Maison	Enjeu n°2 : Organiser, aménager et protéger le territoire et ses ressources culturelles	à déterminer	à déterminer	
74	Création d'un potager collectif	Enjeu n°2 : Organiser, aménager et protéger le territoire et ses ressources culturelles Enjeu n°3: Répondre aux enjeux de la cohésion sociale	à déterminer	Journée de l'arbre : chaque année Développement rural asbl « Le Début des Haricots »	
79-2	Valorisation du site de l'Abbaye de Brogne comme centre d'accueil touristique (phase 2)	Enjeu n°2 : Organiser, aménager et protéger le territoire et ses ressources culturelles Enjeu n°3: Répondre aux enjeux de la cohésion sociale	232.925 €	80% DR = 186.340 20% Commune = 46.585	
85	Création d'un Skate Parc	Enjeu n°2 : Organiser, aménager et protéger le territoire et ses ressources culturelles Enjeu n°3: Répondre aux enjeux de la cohésion sociale	Entre 20 000 et 200 000 €	Infrasport, Sponsoring, Clubs services, Repas de soutien, vente, tombola,...	
86	Création d'un circuit de bi-cross	Enjeu n°2 : Organiser, aménager et protéger le territoire et ses ressources culturelles Enjeu n°3: Répondre aux enjeux de la cohésion sociale	+/- 20.000 €	Infrasport, Sponsoring, Clubs services, Repas de soutien, vente, tombola,...	
87	Conseil communal des jeunes	Enjeu n°2 : Organiser, aménager et protéger le territoire et ses ressources culturelles Enjeu n°3: Répondre aux enjeux de la cohésion sociale	200 €/an	100% commune	
90	Guichet communal unique pour le logement	Enjeu n°3: Répondre aux enjeux de la cohésion sociale	12.000 €	Partenariat entre Commune, CPAS, La Dinantaise et Région wallonne	La Dinantaise le CPAS
91	Assainissement et rééquipement du site du Parc résidentiel du Lac (HP)	Enjeu n°2 : Organiser, aménager et protéger le territoire et ses ressources culturelles Enjeu n°3: Répondre aux enjeux de la cohésion sociale	3.143.231 €	60% DR = 1.885.939 20% commune = 628.646 20% fond provincial = 628.646	
93	Création de logements communautaires pour personnes âgées	Enjeu n°3: Répondre aux enjeux de la cohésion sociale	1.850.000 €	80% DR = 1.480.000 20% Commune = 370.000	La Dinantaise le CPAS

Projets du lot 3 : réalisés dans les 7 à 10 ans

Réf.	Intitulés génériques de projets	Objectifs
19	Une route gourmande en lien avec le tourisme	Enjeu n°1 : Développer, maintenir et créer des activités et de l'emploi.
22	Développement du tourisme sur le thème du patrimoine folklorique	Enjeu n°1 : Développer, maintenir et créer des activités et de l'emploi.
31	Mise en valeur du « Pont romain » et de la potale à Scry	Enjeu n°2 : Organiser, aménager et protéger le territoire et ses ressources culturelles
32	Aménagement de la Place de Brogne à Saint-Gérard	Enjeu n°2 : Organiser, aménager et protéger le territoire et ses ressources culturelles Enjeu n°3: Répondre aux enjeux de la cohésion sociale
33	Mise en valeur des villages - Incitants à la rénovation de façades	Enjeu n°2 : Organiser, aménager et protéger le territoire et ses ressources culturelles Enjeu n°3: Répondre aux enjeux de la cohésion sociale
44	Création d'espace de rencontre et de convivialité au centre des villages	Enjeu n°2 : Organiser, aménager et protéger le territoire et ses ressources culturelles Enjeu n°3: Répondre aux enjeux de la cohésion sociale
46	Accès des berges du Lac de Bambois aux habitants	Enjeu n°2 : Organiser, aménager et protéger le territoire et ses ressources culturelles Enjeu n°3: Répondre aux enjeux de la cohésion sociale
49	Élaborer un dossier chiffré réaliste sur le coût des expropriations et du réaménagement du Parc en zone d'habitat alternatif et comparaison entre les deux options	Enjeu n°2 : Organiser, aménager et protéger le territoire et ses ressources culturelles Enjeu n°3: Répondre aux enjeux de la cohésion sociale
50	Redynamisation du centre de Biesme par l'aménagement de la Place Saint-Martin	Enjeu n°2 : Organiser, aménager et protéger le territoire et ses ressources culturelles Enjeu n°3: Répondre aux enjeux de la cohésion sociale
66	Coopérative pour financer des projets « énergies renouvelables »	Enjeu n°1 : Développer, maintenir et créer des activités et de l'emploi. Enjeu n°2 : Organiser, aménager et protéger le territoire et ses ressources culturelles
69	Aménagement de l'ancienne carrière (Les Hayettes) à BIESME en espace de rencontre, de loisirs et de conservation de la nature	Enjeu n°2 : Organiser, aménager et protéger le territoire et ses ressources culturelles Enjeu n°3: Répondre aux enjeux de la cohésion sociale
77	École de devoirs	Enjeu n°3: Répondre aux enjeux de la cohésion sociale

PROVINCE DE NAMUR

Commune de Mettet

PCDR de Mettet: Partie 5

Localisation des projets du lot 1

Légende

 Numéro de référence du projet

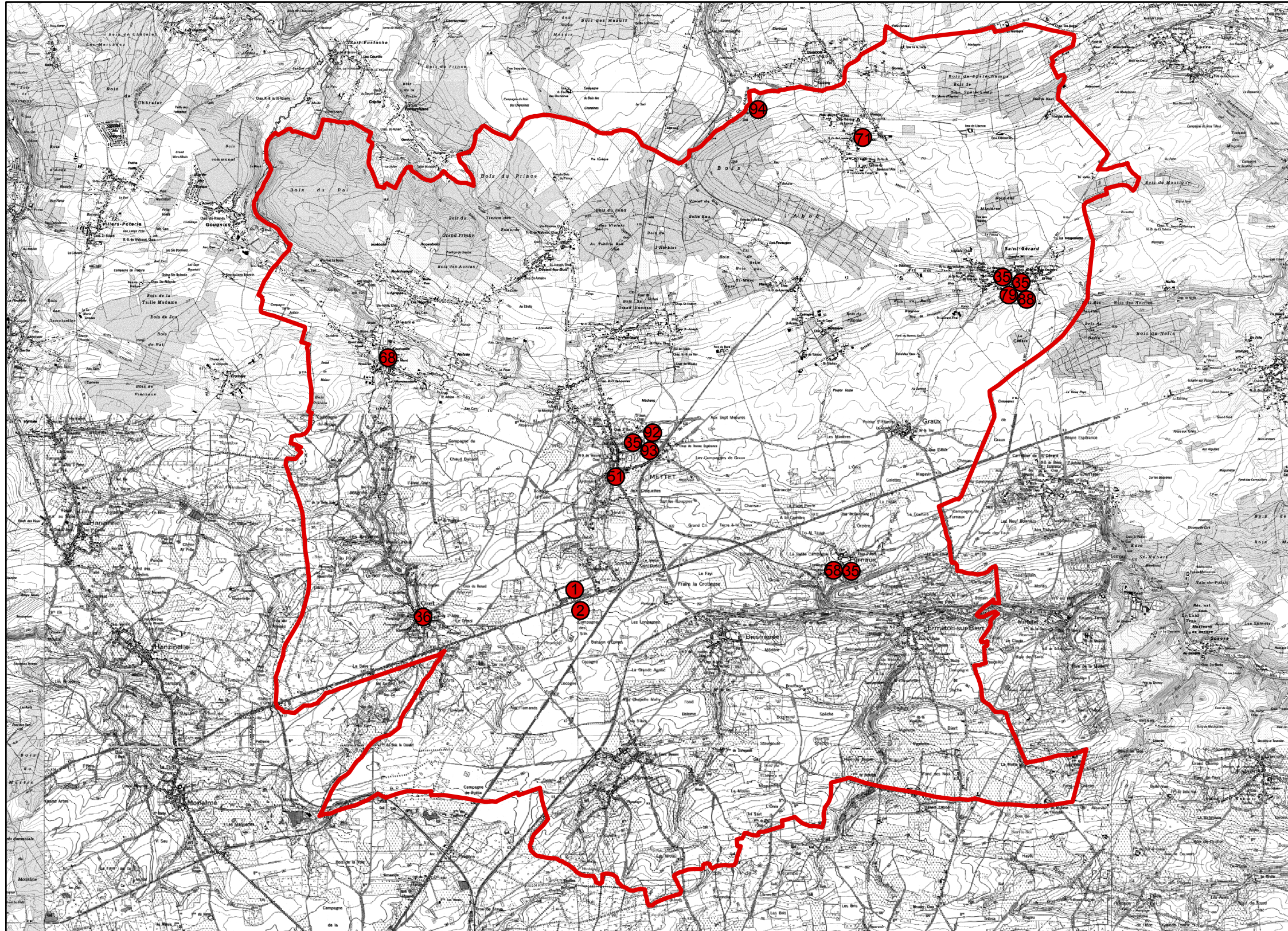

Echelle: 1:65 000

NORD



DEPARTEMENT AMENAGEMENT
SERVICE INFRASTRUCTURES ET AMENAGEMENT DU TERRITOIRE
DU BUREAU ECONOMIQUE DE LA PROVINCE DE NAMUR

AVENUE SERGENT VRITHOFF, 2
B-5000 NAMUR
Tél. : +32 (0)81/71 71 71
Fax : +32 (0)81/71 71 00
E-mail : info@bep.be
Web site : <http://www.bep.be>

PROVINCE DE NAMUR

Commune de Mettet

PCDR de Mettet: Partie 5

Localisation des projets du lot 2

Légende

 Numéro de référence du projet

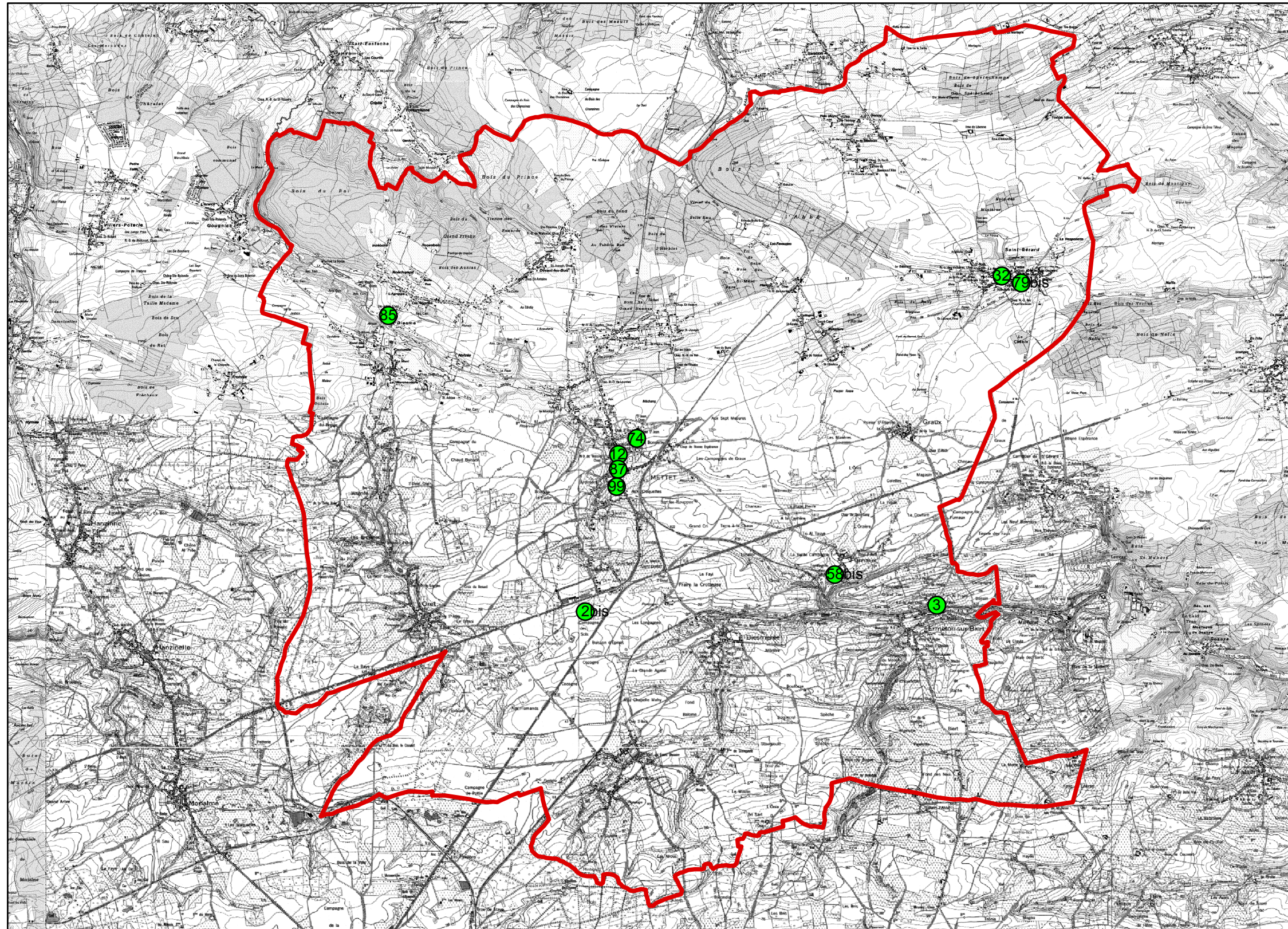

Echelle: 1:65 000

NORD



DEPARTEMENT AMENAGEMENT
SERVICE INFRASTRUCTURES ET AMENAGEMENT DU TERRITOIRE
DU BUREAU ECONOMIQUE DE LA PROVINCE DE NAMUR

AVENUE SERGENT VRITHOFF, 2
B-5000 NAMUR
Tél. : +32 (0)81/71 71 71
Fax : +32 (0)81/71 71 00
E-mail : info@bep.be
Web site : <http://www.bep.be>

PROVINCE DE NAMUR

Commune de Mettet

PCDR de Mettet: Partie 5

Localisation des projets du lot 3

Légende

 Numéro de référence du projet

Echelle: 1:65 000

NORD 

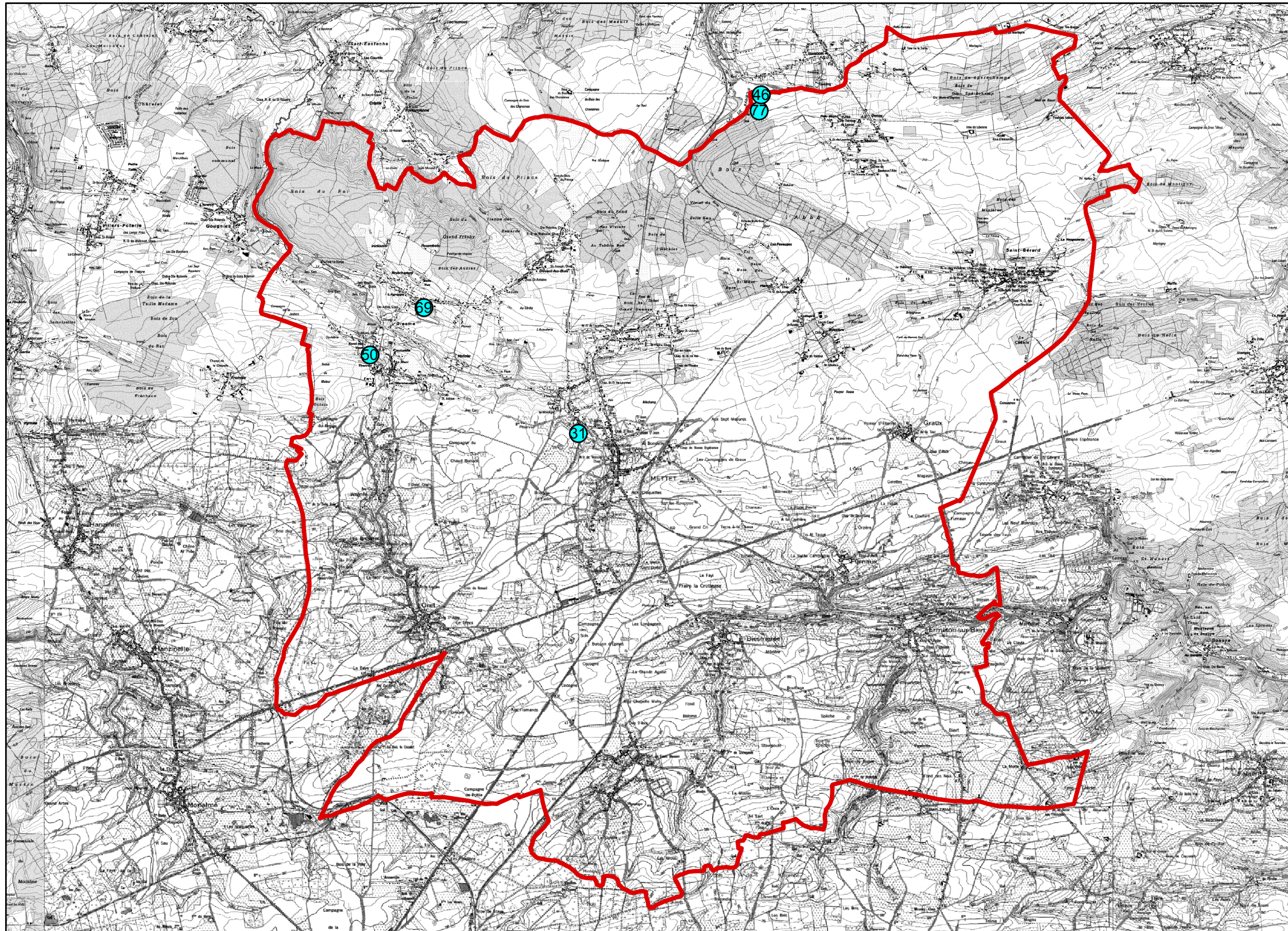

DEPARTEMENT AMENAGEMENT
SERVICE INFRASTRUCTURES ET AMENAGEMENT DU TERRITOIRE
DU BUREAU ECONOMIQUE DE LA PROVINCE DE NAMUR
AVENUE SERGENT VRITHOFF, 2
B-5000 NAMUR
Tél. : +32 (0)81/71 71 71
Fax : +32 (0)81/71 71 00
E-mail : info@bep.be
Web site : <http://www.bep.be>