

RESTAURATION DE L'ABBAYE SAINT-GERARD DE BROGNE

Place de Brogne 3 - B-5640 SAINT-GERARD

A. DUPONT - rue Watteur, 16 b21 1000 Bruxelles tel/fax/ 02.511.96.95 02.511.09.17

J. J. VANDENBYNDE

O. DE SONGHER

J. SYMONEY

projet rez-de-chaussée

échelle 2 cm/p.m.

25. Terrain 2005

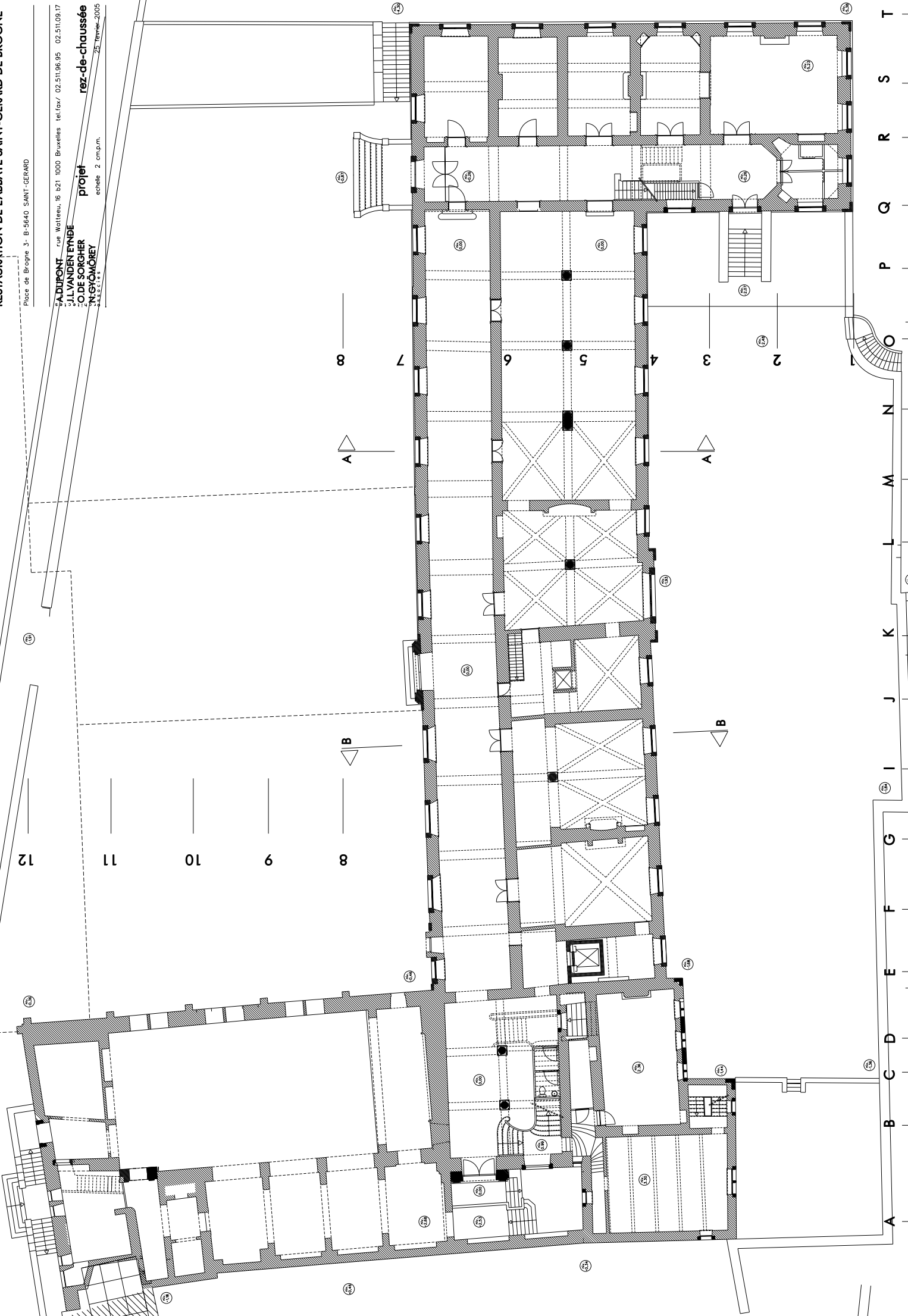

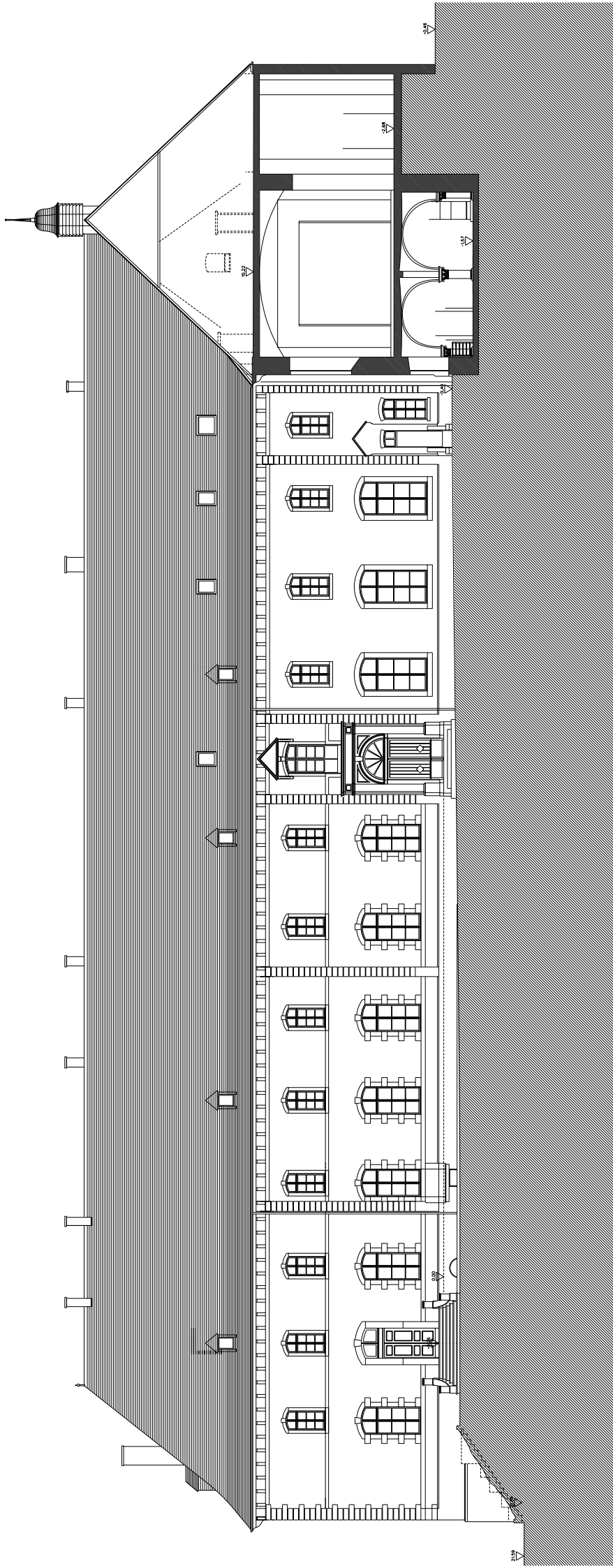

**METTET** **Abbaye Saint-Gérard de Brogne**  
**Restauration des toitures et charpentes**

Place de Brogne 3 - B-5640 SAINT-GERARD

**A. DUPONT** rue Watteau, 16 B21 1000 Bruxelles tél/fax/ 02-511.96.95 02-511.03.17  
**J.L.VANDEN EYNDE**  
**O. DE SORGHIER**  
**N. GYÖMÖREY**  
 ASSOCIÉS

**projet** **élévation nord**  
 échelle 1 cm.p.m. 25 mars 2006

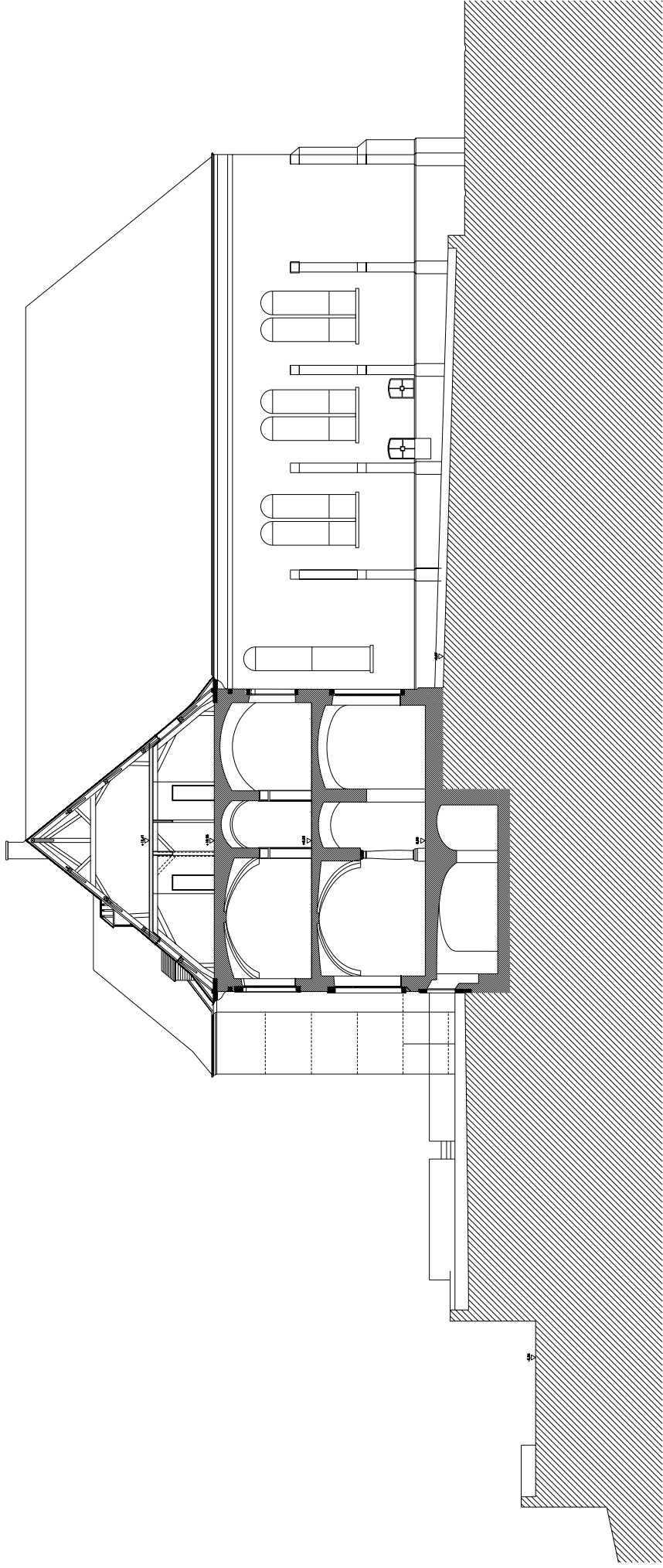

**METTET** **Abbaye Saint-Gérard de Brogne**  
**Restauration des toitures et charpentes**  
 Place de Brogne 3 - B-5640 SAINT-GERARD

A. DUPONT    rue Watteau, 16 b21 1000 Bruxelles    tel/fax/ 02.511.96.95    02.511.09.17  
 J.L.VANDEN EYNDE  
 O. DE SORGHIER  
 N. GYOMOREY  
 ASSOCIÉS  
**projet**  
 echelle 1 cm.p.m.  
**coupe B**  
 25 mars 2006

La demande de permis porte uniquement sur la restauration des toitures et charpentes

**St G E R A R D – ABBAYE DE BROGNE**  
**P.C.D.R – Etudes : Aménagements extérieurs et Syndicat d'Initiative.****RELEVÉ PHOTOGRAPHIQUE – Xsc/ date : 05.10.09**

**Ce relevé photographique permet de localiser les interventions d'aménagements extérieurs et intérieurs afin de remettre en état la galerie principale, qui s'étend jusqu'au départ de l'escalier monumental en bois, afin d'y installer le syndicat d'initiative.**

**La galerie ainsi rénovée pourrait être louée en tant que telle, pour des évènements divers, publics ou privés.**

**Ces aménagements faisant l'objet d'un premier estimatif, devront être validés ultérieurement dans un nouveau Certificat du Patrimoine.**

**Photos #1,2,3 et 4**

L'emplacement des parkings existants faisant l'objet de réaménagement (voir estimatif travaux en annexe)

**Photos #5 et 6**

Stuc et plafonnage à restaurer dans la galerie principale après décapage enduits existants et réfection enduits.

**Photos #7 et 8**

Galerie principale et départ d'escaliers à restaurer :

**1- Gros-œuvre :**

- Démolitions carrelages

**2- Chauffage :**

- Démontage radiateurs et tuyauteries de chauffage
- Installation nouveaux radiateurs et encastrement tuyauteries de chauffage

**3- Electricité :**

- Installation d'un nouveau tableau électrique
- Nouvelle installation encastrée (prises, interrupteurs, éclairage)

**4- Parachèvements :**

- Démontage cimaises murales
- Replafonnage des murs après encastresments électricité et chauffage
- Peinture des murs et plafonds (chaux)

5- Menuiseries extérieures (voir photo 9)

6- Menuiseries intérieures : comptoir d'accueil à monter (suivant croquis en annexe)

**Photo #9**

Châssis de fenêtre à restaurer :

Remplacement calibres (verres), restauration, survitrages intérieurs et peinture.

**dressé par le Bureau d'Études du BEP Namur le 05.10.09**

## St G E R A R D – ABBAYE DE BROGNE P.C.D.R – Etudes : Aménagements extérieurs et Syndicat d'Initiative.

### RELEVÉ PHOTOGRAPHIQUE – Xsc/ date : 05.10.09

Photo #1



Photo #2



Photo #3



Photo #4

Photo #5



Photo #6



Photo#7



Photo #8



Photo #9



dressé par le Bureau d'Études du BEP Namur le 05.10.09

Esq. 12.09.05

REP / pour  
APPARTE DE PROXIMITE  
ESQUIME 2 - 12.09.05 / Abs

AMENAGEMENTS EXTERIEURS  
SCHEMATA D'IMPLANTATION

Beut 1/200

A

B

AMENAGEMENTS  
INTERIEURS

VOIR SCHEMATA  
AMENAGEMENTS

P.N.R. EXISTANTS

P1 P2 P3 P4 P5 P6 P7

Puits

Parking du cloître

balconnet

garages

Puits

P8 P9 P10 P11

±3.00

garages

Déplacement  
st / plafond

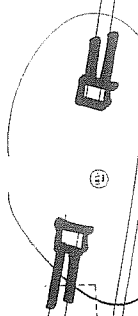

PAS DE TRAPPE  
ENTREE

FABRIQUET - rue Wallace, 18 921 000 Suresnes (tel) 02 51 95 95 02 51 95 03  
J.L. VANDER ENDE  
O. DE SORGHET  
INGENIEUR  
arch. 2 ème an.  
projet  
rez-de-chaussée

Place de Grange - J. B. 5540 SAINT-GERMAIN

RESTAURATION DE L'ABBAYE SAINT-GERARD DE BROEGNE

12.09.2009

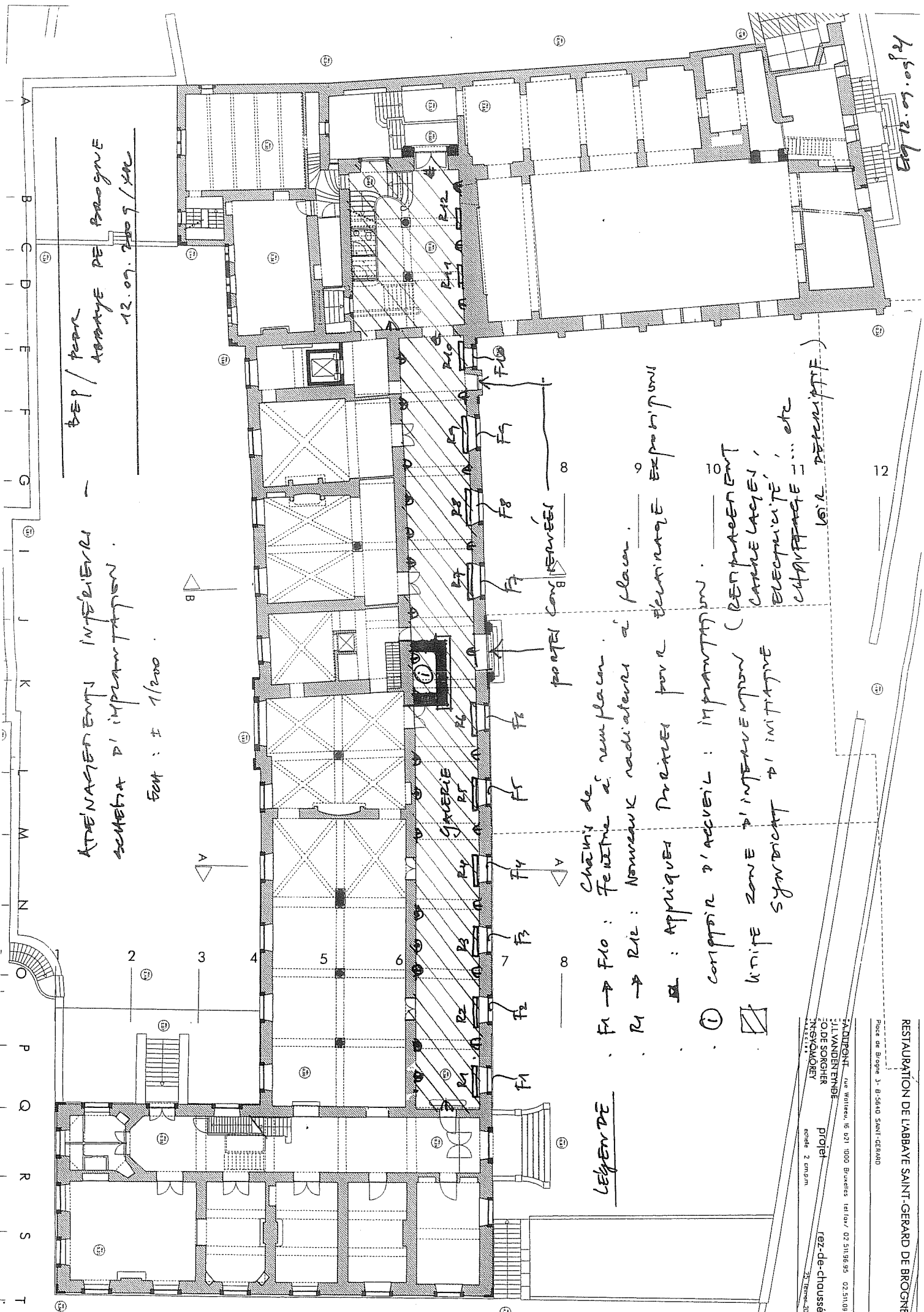

BEP / pour ARRANGÉ DE BROGNE 12.09.2009 / SAC

ATELIERS INTERIEURS - SCHEMATA D'IMPLANTATION.

EM : ± 1/200

LEGENDE

- F1 → F10 : Châssis de remplacement.
- R1 → R12 : Nouveaux radiateurs à plan.
- BL : Appliqués prévus pour éclairage d'exposition.
- ① : Compteur d'accueil : implantation.
- ▨ : Petite zone d'implantation (remplacement câbles, électrique, etc captivité, etc voir périmètre)

portes conservées

RESTAURATION DE L'ABBAYE SAINT-GERARD DE BROGNE  
 Place de Brogne 3 - B-5640 SAINT-GERARD  
 ADRIEN LIE Willebr., 16 021 0000 Bruxelles 1010 / 02 51 98 95 02 51 01 01 11  
 J. VANDER ENDE  
 O. DE SORCHER  
 M. SMOYREY  
 projet  
 échelle 2 cm/p.m.  
 rez-de-chaussée  
 31.09.2009



REP. / POUR  
ABBAYE DE BROGNE

12.07.2009/ktc

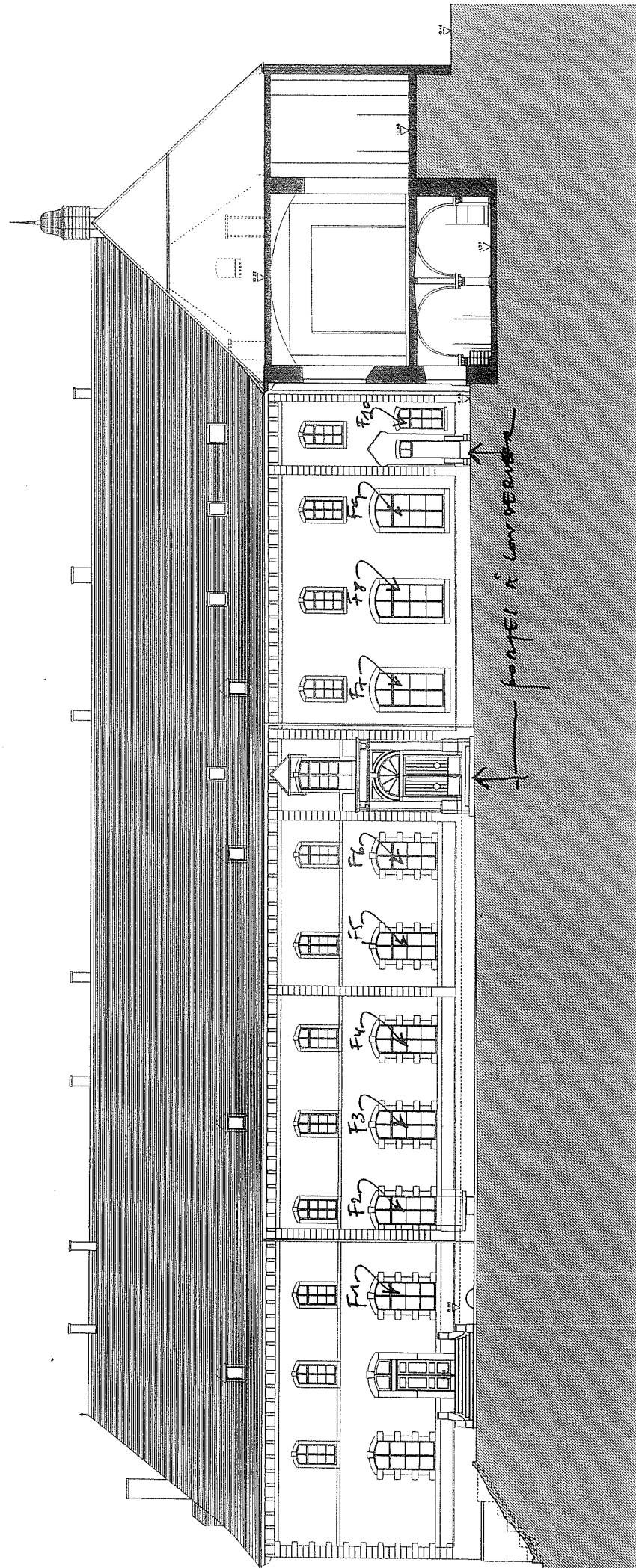

F1 → F10 : POSITIONNEMENT DES CHÂTIMI  
DE FENÊTRE A REMPLACER  
PAR CHÂTIMI PORTE VITRAGE (K 1.1)  
PORTE COURANT + 10 POSTE F1-E

METTEL  
Abbaye Saint-Gérard de Brogne  
Restauration des toitures et charpentes  
place de Brogne 3 - B-5640 SAINT-GÉRARD  
ESP. 12.09.09  
CADUPONT rue Walferde 18 B21 1000 Bruxelles tel/fax 02.511.95.95 02.511.93.17  
J.L.VANDEN EYNDE  
O. DE SORCHER  
projet  
élévation nord